

## UNA NUEVA INSTITUCIONALIDAD PARA EL DESARROLLO DEL DOCTORADO UC

Nuestro compromiso con la excelencia se consolida con la instalación de la Escuela de Graduados de la UC. Te invitamos a conocer nuestra historia y nuestras metas, así como nuestra organización y servicios de apoyo a la formación doctoral.

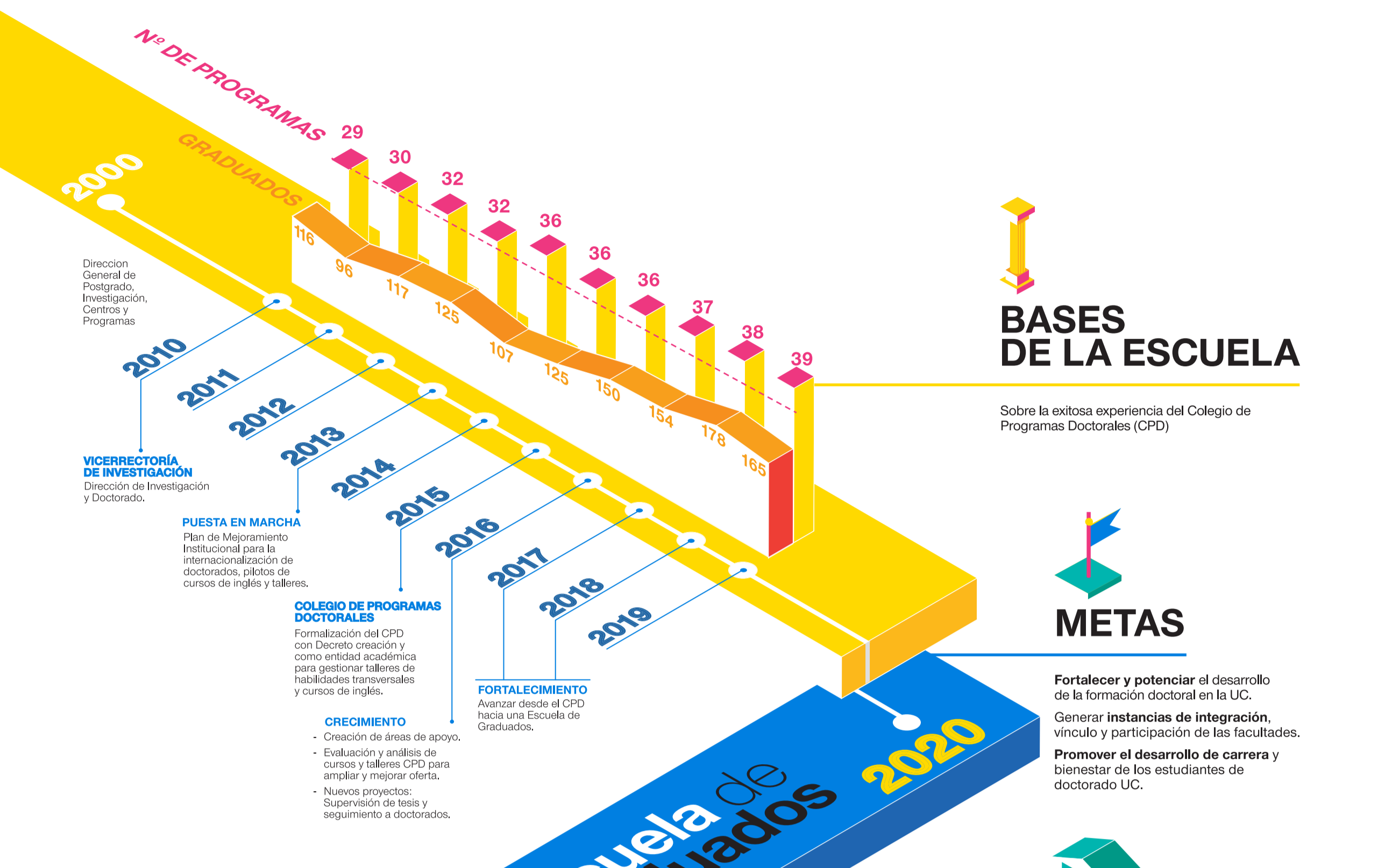

### BASES DE LA ESCUELA

Sobre la exitosa experiencia del Colegio de Programas Doctorales (CPD)

### METAS

- Fortalecer y potenciar el desarrollo de la formación doctoral en la UC.
- Generar instancias de integración, vínculo y participación de las facultades.
- Promover el desarrollo de carrera y bienestar de los estudiantes de doctorado UC.

### NUEVA INSTITUCIONALIDAD

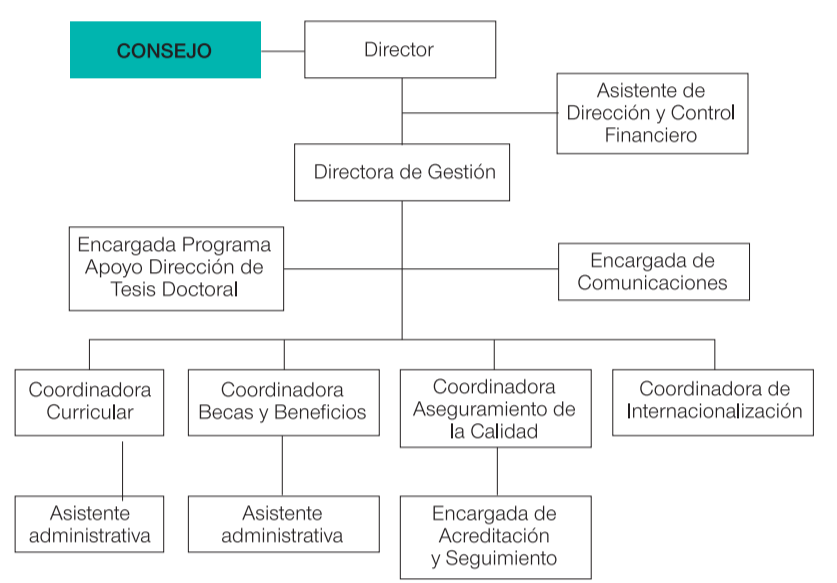

El Consejo es un enlace efectivo con las unidades académicas de las facultades. Su función es asesorar, proponer y participar junto al Director de la Escuela de Graduados, en el diseño de los planes referentes al desarrollo de los doctorados UC.

- Preside:** Director de la Escuela de Graduados.
- Directores de postgrado o autoridades equivalentes** seleccionadas por votación.
- Profesionales externos** con grado de Doctor.
- Representantes de los académicos** del claustro seleccionados por votación.
- Representante de los estudiantes** de doctorado seleccionado por votación.



### PROGRAMA DE APOYO A LA DIRECCIÓN DE TESIS DOCTORAL

Sustentado por una comunidad de actores que tiene como propósito cultivar una mentalidad de investigador independiente en el estudiante, potenciando su desarrollo de carrera a través de la generación de ambientes flexibles y que otorguen espacio a la creatividad.



- Programa de Inglés
- Ética e Integridad en la Investigación
- Desarrollo de Habilidades Docentes
- Programa de Español para estudiantes extranjeros
- Presentaciones Académicas en Inglés
- Transferencia Tecnológica y Propiedad Intelectual
- Formulación de Proyectos
- Escritura Académica

### VINCULACIÓN CON EL MEDIO

- 40 CENTROS DE INVESTIGACIÓN UC
- 12 BIBLIOTECAS
- +200 LABORATORIOS
- +750 PROYECTOS DE INVESTIGACIÓN CON FONDOS EXTERNOS



### RED DE CENTROS Y ESTACIONES REGIONALES (RCER)

Infraestructura para la investigación de alcance nacional

22 centros de excelencia en los que la Universidad participa como institución principal o asociada.

- Estación Atacama UC (CDA)
- Campus de Santiago
  - Casa Central
  - San Joaquín
  - Lo Contador
  - Oriente
- Estación Costera de Investigación Marina (ECIM)
- Campus Villarica
  - Centro UC Desarrollo Local (CEDEL)
- Estación Biológica Senda Darwin
- Estación Patagonia de Investigaciones Interdisciplinarias UC
- Centro de Excelencia de Biomedicina en Magallanes (CEBIMA)
- FABLAB Austral
  - Centro Sub Antártico Cabo de Hornos

- Becas de Estudiantes en el Extranjero para tesis
- Becas de Cotutela en el Extranjero conducente a doble grado
- Apoyo a la organización de Seminarios por Doctorandos
- Apoyo para participación en Congresos Internacionales
- Fondos para Profesores Visitantes (defensa de tesis)

### FORMACIÓN DOCTORAL DE EXCELENCIA

INTERDISCIPLINA ESTÁNDARES INTERNACIONALES ALCANCE GLOBAL

