

¿Sabías qué?

PARA APROBAR EL TALLER DE ÉTICA E INTEGRIDAD EN LA INVESTIGACIÓN, DEBERÁS

- Obtener un 100% de asistencia
- Completar la ficha de una nueva investigación, solicitada al inicio de cada semestre.
- Enviar los certificados de aprobación de los módulos realizados en la plataforma CITI, al correo: curriculardoctorados@uc.cl

PROGRAMA DE
HABILIDADES
TRANSVERSALES
(PHT)



PONTIFICIA
UNIVERSIDAD
CATÓLICA
DE CHILE

TALLER DE ÉTICA E INTEGRIDAD EN LA INVESTIGACIÓN

Y SU VINCULACIÓN
CON LOS COMITÉS
ÉTICO-CIENTÍFICOS
DE LA UC

PROGRAMA DE
HABILIDADES
TRANSVERSALES
(PHT)

doctorados.uc.cl

DIRECCIÓN DE DOCTORADO
VICERRECTORÍA DE INVESTIGACIÓN



@UCdoctorados Doctorados UC Doctorados UC doctoradosuc

Para consultas o más información,
puedes escribirnos a curriculardoctorados@uc.cl



UNIVERSIDAD
ACREDITADA
Máxima acreditación
en todas las áreas
HASTA NOV. 2025

DIRECCIÓN DE DOCTORADO / VICERRECTORÍA DE INVESTIGACIÓN

Etapas Taller de Ética e Integridad en la Investigación (CPD0002)

PASO 1

PRESENTAR UNA NUEVA INVESTIGACIÓN

Completa la ficha de una nueva investigación doctoral, que te facilitará la Dirección de Doctorado una vez iniciado el semestre.

FECHA: hasta el **31 de marzo** o **31 de agosto** según el semestre en que tomes el taller.

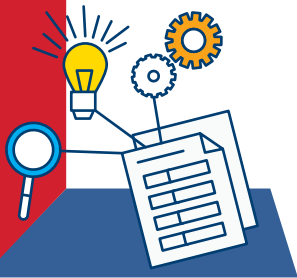

PASO 2

ASISTIR A LA CHARLA GENERAL (Presencial)

De asistencia obligatoria. Recibirás orientación sobre el taller y conocerás el contexto reglamentario nacional y de la UC.

FECHA: 1^{era} semana de abril o septiembre

según el semestre en que tomes el taller.



PASO 3

INGRESAR A LA PLATAFORMA CITI (Online)

• Según tu área disciplinar, deberás realizar los módulos indicados por la profesora.



- Cada módulo genera un certificado, que se logra aprobando todos los minitest con un 80% de respuestas correctas cada uno.
- Deberás enviar los certificados al correo: curriculardoctorados@uc.cl

FECHA: hasta el **15 de junio** o el **15 de noviembre**

según el semestre en que tomes el taller.



¿CÓMO INICIAR EL CITI?

Para iniciar los módulos a distancia se deberás realizar los siguientes pasos:

Crea una cuenta en www.citiprogram.org

Selecciona la institución afiliada (Pontificia Universidad Católica de Chile) y currículo.

Selecciona el Perfil que según tu área te corresponde, marcando siempre la opción: **ALUMNO DE POSTGRADO.**

Si lo requieres, puedes inscribirte en perfiles adicionales, como Animal Care and Use u otro. En caso de no requerir ninguno marcar **NOT AT THIS TIME.**



ASISTIR A LAS CHARLAS POR ÁREAS DE CONOCIMIENTO (Presencial)

Charlas de profundización a las cuales deberás asistir según indicación de la profesora.

FECHA: mayo u octubre

según el semestre en que tomes el taller.



PASO 4

ASISTIR A LA SESIÓN DE LLENADO DE PROTOCOLOS (Para comités Ético-Científicos UC)

Actividad que te guiará en el correcto llenado de los documentos. Se realizarán por Facultad.

FECHA: 1^{er} Semestre: mayo y junio.

2^o Semestre: octubre y noviembre.

Las fechas definitivas serán informadas, con anticipación, por la Unidad de Ética UC.



PASO 5

HITOS IMPORTANTES

2013

- Entra en vigencia la nueva reglamentación para Estudios de Doctorado, que incorpora los nuevos requisitos de graduación.
- Se crea el Programa de Habilidades Transversales (PHT).

2014

- El Honorable Consejo Superior aprueba el reglamento sobre Comités Ético-Científicos.
- Se crea el Taller de Ética e Integridad en la Investigación, en alianza con la Unidad de Ética UC.

2015

- Se dicta el primer Taller de Ética e Integridad en la Investigación.
- Modalidad presencial (5 charlas) y realización de 2 módulos del programa CITI.

2017

- Se ajusta la modalidad del taller, manteniendo el trabajo online a través del CITI, disminuyendo la asistencia a 1 charla obligatoria y, según área de estudio, el estudiante era convocado a charlas de profundización.
- Se realizaba al final del semestre.

2019

- A partir del 2^{do} semestre de 2019, se implementan nuevos cambios para agregarle valor al taller.
- Se realiza a lo largo del semestre.